

BELGISCH-CONGO BELGE



RUANDA-URUNDI



IMPRIME
PAR AVION

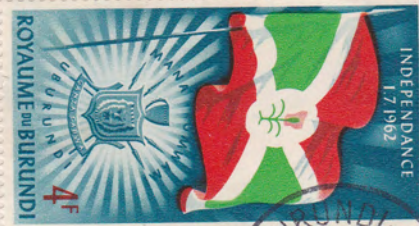

Gerald E. Ling
1010 Mansfield Lucas Road
Mansfield, Ohio
ETATS UNIS

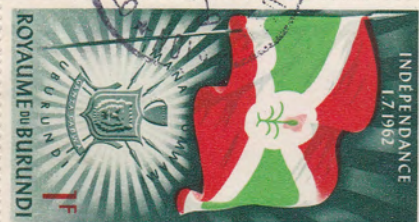

INDEPENDANCE 1.7.1962



ROYAUME DU BURUNDI

IMPRIME



Gerald E. Ling
1010 Mansfield-Lucas Road
Mansfield, Ohio
ETATS UNIS

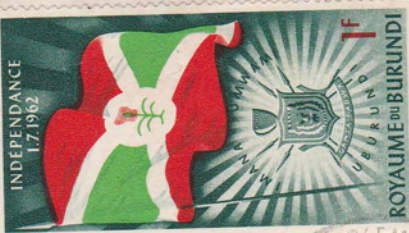

Gerald E. Zing
1010 Mansfield Lucas Bldg.
Mansfield, Ohio
ETATS UNIS

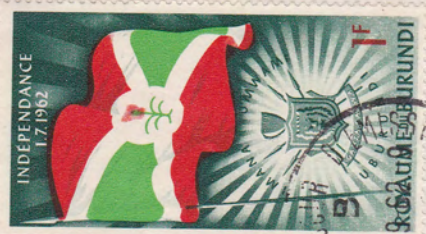

IMPRIME

PAR AVION

IMPRIME
PAR AVION



IMPRIME
PAR AVION



IMPRIME
PAR AVION



Mr. Gerald E. Ling
75 West Straub Rd.
Mansfield, Ohio

D

Noël 1968



REPUBLIQUE DU BURUNDI



REPUBLIQUE DU BURUNDI



REPUBLIQUE DU BURUNDI



REPUBLIQUE DU BURUNDI

REPUBLIQUE DU BURUNDI

et poste avion les plus utilisées et reproduit en toutes couleurs huit tableaux

Noël 1968



REPUBLIQUE DU BURUNDI



REPUBLIQUE DU BURUNDI



REPUBLIQUE DU BURUNDI



REPUBLIQUE DU BURUNDI

REPUBLIQUE DU BURUNDI

REPUBLIQUE DU BURUNDI

Agence Philatélique du Burundi
Boîte Postale 45, Bujumbura



ordinaire et les
seront également
aux petites feuilles
chaque catégorie de
des décoratives
Quantité: 25,000 -
es, moitié en
feuille de timbres
ée.

and the four air-
offered in two
sheet contains
with decorative
her the four air-
25,000 - one-half
of imperforate.
strated.



MR. GERALD LING
75 WEST STRAUB RD.
MANSFIELD, OHIO
U.S.A.

PAR AVION

Noël 1968



REPUBLIQUE DU BURUNDI



REPUBLIQUE DU BURUNDI



REPUBLIQUE DU BURUNDI



REPUBLIQUE DU BURUNDI

REPUBLIQUE DU BURUNDI

Noël 1968



REPUBLIQUE DU BURUNDI



REPUBLIQUE DU BURUNDI



REPUBLIQUE DU BURUNDI



REPUBLIQUE DU BURUNDI

REPUBLIQUE DU BURUNDI

**COMMUNAUTE
ECONOMIQUE
EUROPEENNE**

L'Association Europe-Afrique-Madagascar est née, en 1957, du traité de Rome, par lequel les six Etats du marché commun, en décidant d'unir leur destin, ont voulu aussi apporter leur aide aux Etats africains et malgache avec lesquels ils entretenaient à l'époque des relations particulières. Dix-huit Etats ont confirmé leur volonté d'association en signant en 1963 la Convention de Yaoundé avec les pays de la Communauté Economique Européenne.

SERIE DE TIMBRES POSTE COMMEMORANT

EUROPAFRIQUE

Jour d'émission: 12 mars 1969



5F, 14F, 17F et 26 Francs

Total par série: 62 Francs

Tous les timbres sont en quatre couleurs
Feuilles de 30 timbres. *Sheets of 30 stamps*
All stamps are in four colors.

★
Agence Philatélique du Burundi
Boîte Postale 45, Bujumbura
★

**ETATS
AFRICAINS
ET MALGACHE
ASSOCIES**

SERIE DE TIMBRES-POSTE MONTRANT

COLEOPTERA

- - Dernière Partie - -

Jour d'émission: 4 avril 1970



POSTE ORDINAIRE: trois valeurs

50 Francs, 100 Francs et 150 Francs

Total par série: 300 Francs



Tous les timbres sont en six couleurs
Feuilles de 25 timbres. *Sheets of 25 stamps.*
All stamps are in six colors



★
Agence Philatélique du Burundi
Boîte Postale 45, Bujumbura
★

REPUBLIQUE DU BURUNDI

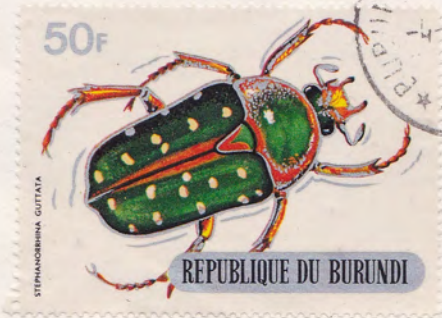
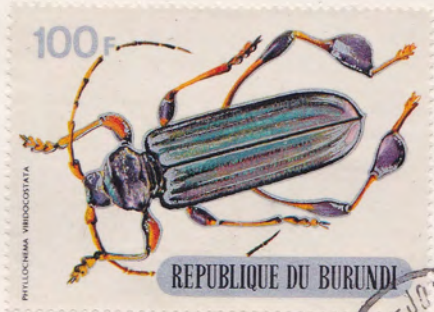

PAR AVION

Mr. GERALD LING
75 WEST STRAUB RD.
MANSFIELD, OHIO - U.S.A.



Mr. Gerald Ling
75 West Straub Rd
Mansfield, Ohio
U.S.A.

SERIE DE TIMBRES POSTE POUR

La Semaine internationale de la lettre écrite

International Letter-writing Week

VENDREDI, le 24 OCT. 1969

Jour d'émission:  octobre 1969



4 Francs J. VERMEER (1632-1675)
Jeune Fille lisant une Lettre

7 Francs A. RENOIR (1841-1919)
Craziella

- - - -Total par série: 91 Francs- - - -

identifying the artist and the painting.

Bloc: 26F et 40F -

Pigeons voyageurs sur Syrie de J. MENDEVILLE, 1483

(Quantité: 20,000 - la moitié non perforés)



Agence Philatélique du Burundi
Boîte Postale 45, Bujumbura



SERIE DE TIMBRES POSTE COMMEMORANT

ALUNISSAGE

Jour d'émission: 6 novembre 1969

Tous les timbres sont in cinq couleurs
Feuilles de 12 timbres. *Sheets of 12 stamps*
All stamps are in five colors.



Poste Ordinaire:

4F, 6.50F, 7F, 11F, 17F (30.000)

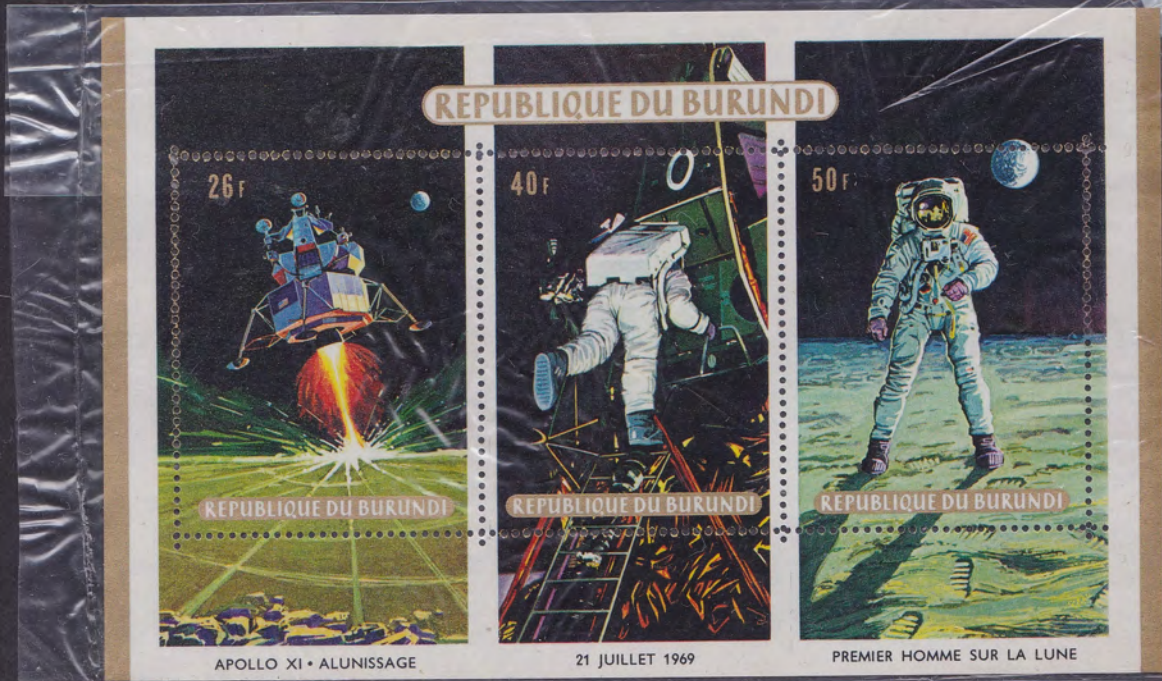



PAR AVION

MR. GERALD LING
75 WEST STRAUB RD. MANSFIELD, OHIO - U.S.A.

Total par série: 45.50 Francs

Bloc - Poste Ordinaire:

26F, 40F et 50F. Total: 116 Francs

(Quantité: 20.000 - moitié perforés)

Poste Aérienne:

26F, 40F et 50 Francs (30.000)

Total par série: 116 Francs

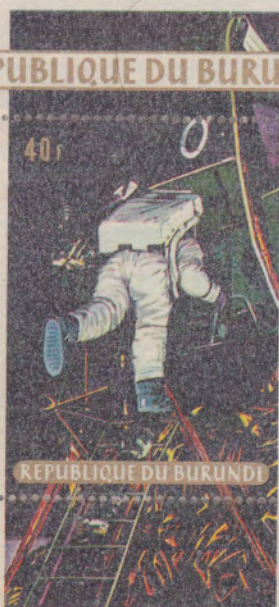

APOLLO XI • ALUNISSAGE

21 JUILLET 1969

PREMIER HOMME SUR LA LUNE

Agence Philatélique du Burundi
Boîte Postale 45, Bujumbura



SERIE DE TIMBRES-POSTE POUR
NOEL 1969
 Jour d'émission: ~~20~~ **MARDI, le 2 DEC. 1969** novembre 1969



La série de timbres-poste prévue pour la saison de Noël de cette année comprend les six valeurs poste ordinaire et poste avion les plus utilisées et reproduit en toutes couleurs six tableaux religieux célèbres de circonstance.

This year's series of stamps for use in the post offices during the Christmas season covers all six most used postage and airmail denominations, and reproduces in full color six great religious paintings appropriate to the season:



Poste Ordinaire

5 Francs P. RUBENS (1577-1640)

Les timbres sont imprimés en feuilles de huit avec vignette identifiant le tableau reproduit ainsi que son auteur.

Poste Aérienne

17 Francs B. TISI GAROFALO (1481-1559)

The stamps have been printed in sheets of eight with 1 and the

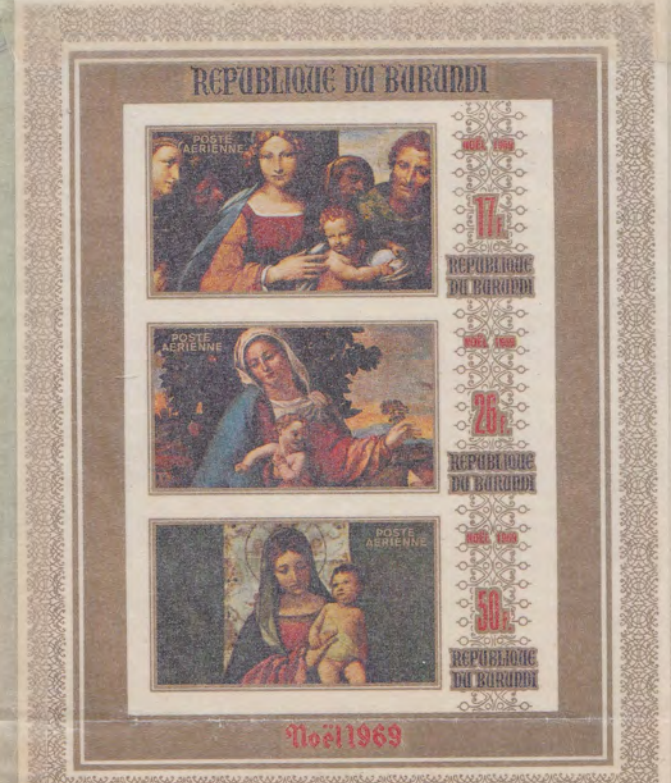

La Semaine Internationale de la Lettre Ecrite - 1969 14f



GERARD TERBORCH (1617-1681) - Femme écrivant une lettre

La Semaine Internationale de la Lettre Ecrite - 1969 40f



PEINTRE INCONNU (Siècle XIX) - Portrait de Beethoven

La Semaine Internationale de la Lettre Ecrite - 1969 7f



AUGUSTE RENOIR (1841-1919) - Oiseau

La Semaine Internationale de la Lettre Ecrite - 1969 26f



PEINTRE INCONNU (Siècle XVII) - Portrait de Galileo

La Semaine Internationale de la Lettre Ecrite - 1969 4f

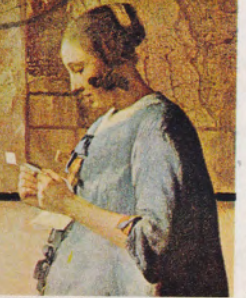

JAN VERMEER (1632-1675) - Jeune fille lisant une lettre



REPUBLIQUE DU BURUNDI

PAR AVION

Mr Gerald Ling
75 West Straub Rd
Mansfield Ohio
U.S.A.

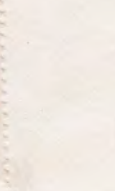

24-10-69

PAR AVION

MR GERALD LING - 75 WEST STRAUB RD. MANSFIELD, OHIO
U.S.A.



SERIE DE TIMBRES POSTE MONTRANT

COLEOPTERA

Tous les timbres sont en six couleurs
 Feuilles de 25 timbres. *Sheets of 25 stamps.*
All stamps are in six colors

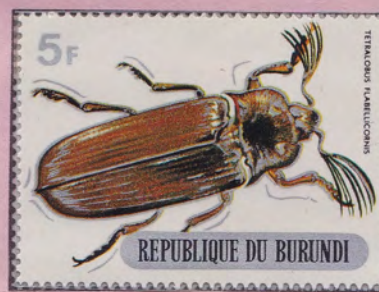
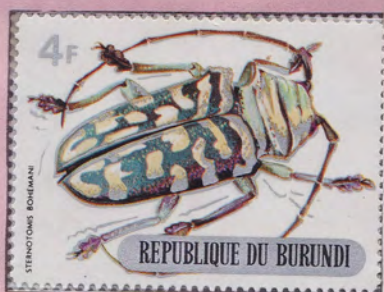
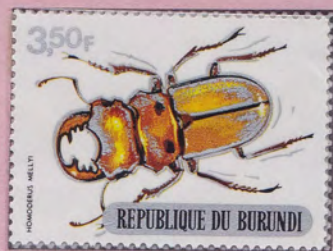

Poste Ordinaire - huit valeurs: 0.50F, 1F, 1.50F, 2F, 3F, 3.50F, 4F, 5F

Jour d'émission: 6 janvier 1970

Total par série: 20.50Fr

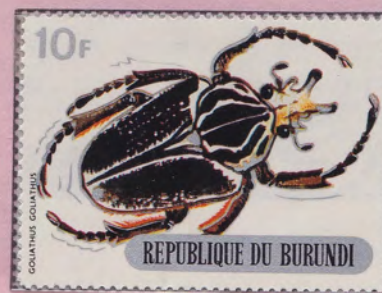

1,50F



REPUBLIQUE DU BURUNDI

3,50F



REPUBLIQUE DU BURUNDI

5F

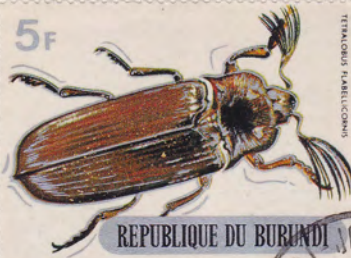

REPUBLIQUE DU BURUNDI

4F

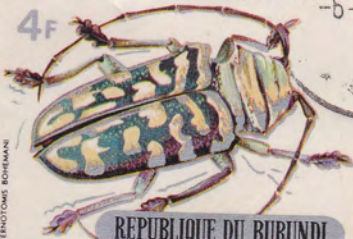

REPUBLIQUE DU BURUNDI



REPUBLIQUE DU BURUNDI

2F

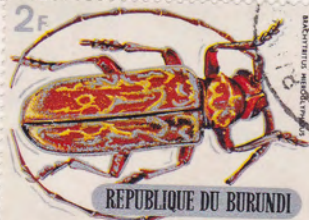

REPUBLIQUE DU BURUNDI

1F



REPUBLIQUE DU BURUNDI

0,50F

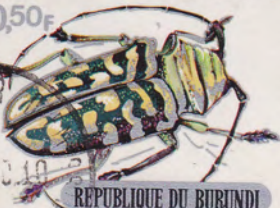

REPUBLIQUE DU BURUNDI

MR. GERALD KING

75 WEST STRAUB RD. MANSFIELD, OHIO USA

10F



REPUBLIQUE DU BURUNDI

8F



REPUBLIQUE DU BURUNDI

20F



REPUBLIQUE DU BURUNDI

15F



REPUBLIQUE DU BURUNDI

6,50F



REPUBLIQUE DU BURUNDI

PAR AVION

MR. GERALD LING

75 WEST STRAUB RD

MANDFIELD, OHIO- U.S.A. (U.S.A.)

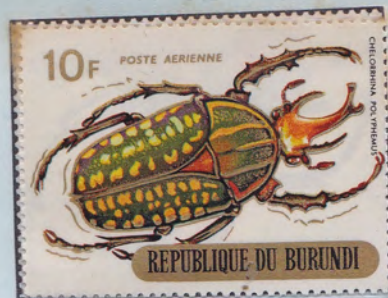
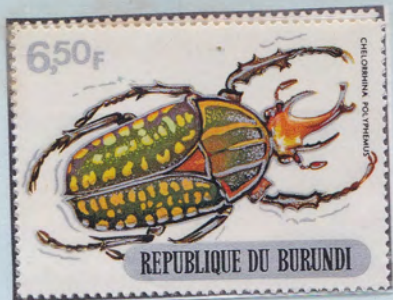

SERIE DE TIMBRES POSTE MONTRANT
COLEOPTERA
 Tous les timbres sont en six couleurs
 Feuilles de 25 timbres. *Sheets of 25 stamps.*
All stamps are in six colors



Jour d'émission: 17 fevrier 1970

POSTE ORDINAIRE: cinq valeurs

6.50F, 8F, 10F, 15F et 20Francs

Total par série: 59.50 Francs



PAR AVION

MR. GERALD LING
 75 WEST STRAUB RD.
 MANSFIELD, OHIO - U.S.A.



SERIE DE TIMBRES-POSTE COMMEMORANT

EXPO '70

Jour d'émission: 5 mai 1970



Tous les timbres sont en cinq couleurs. Feuilles de 16 timbres
All stamps are in five colors
Sheets of 16 stamps



Poste Ordinaire:
 4F, 6.50F, 7F, 14F, 26F,
 40F et 50F (25,000)
 Total par série: 147.50F

Poste Aérienne:
 Bloc - 40F et 50F (20,000)
 Total par bloc: 90F

REPUBLIQUE DU BURUNDI

★
 Agence Philatélique du Burundi
 Boîte Postale 45, Bujumbura
 ★



PAR AVION

MR. GERALD LING
75 WEST STRAUB RD. MANSFIELD, OHIO - USA.



PAR AVION

MR. GERALD LING
75 WEST STRAUB RD
MANSFIELD, OHIO - U.S.A.

PAQUES 1970

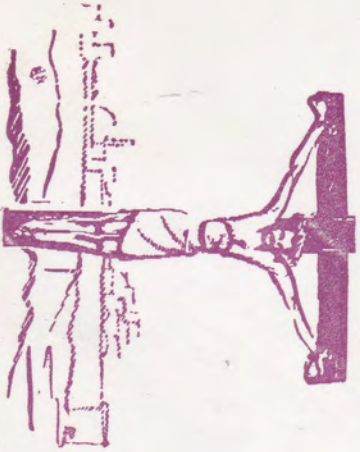

PREMIER JOUR D'EMISSION
16 MARS 1970

PAR AVION

Mr. Gerald LINC
75 West Straub Rd.
Mansfield, Ohio, U.S.A.





SERIE DE TIMBRES-POSTE POUR

PAQUES EASTER

LES QUATORZE STATIONS DE LA CROIX
THE FOURTEEN STATIONS OF THE CROSS

Jour d'émission: 16 mars 1970



La série de timbres-poste prévue pour la saison de Paques de cette année comprend les quatorze valeurs poste ordinaire et poste avion les plus utilisées.

This year's series of stamps for use in the post offices during the Easter Season covers all fourteen most used postage and airmail denominations.

Tous les timbres sont in cinq couleurs
Feuilles de 8 timbres. *Sheets of 8 stamps*
All stamps are in five colors.



RÉPUBLIQUE DU BURUNDI



RÉPUBLIQUE DU BURUNDI 1f



I. JESUS DAMNATUS AD MORTEM

RÉPUBLIQUE DU BURUNDI 150f



II. CHRISTUS CRUCEM SAUULAT

RÉPUBLIQUE DU BURUNDI 2f



III. JESUS PRIMUM CADIT

RÉPUBLIQUE DU BURUNDI 3f



IV. MARIA OEVIAM FILO

RÉPUBLIQUE DU BURUNDI 350f



V. SIMON CRUCEM DOMINI TOLLIT

RÉPUBLIQUE DU BURUNDI 4f



VI. VERONICA JESUS FACIEM TERSET

RÉPUBLIQUE DU BURUNDI 5f



VII. JESUS ITERUM CADENS

RÉPUBLIQUE DU BURUNDI

RÉPUBLIQUE DU BURUNDI 8f



VIII. FILIAS JERUSALEM DOMINUM FLANGUNT

RÉPUBLIQUE DU BURUNDI 10f



IX. JESUS TERTIUM CECIDIT

RÉPUBLIQUE DU BURUNDI 14f



X. DEUS VESTRIBUS SPOLIATUS

RÉPUBLIQUE DU BURUNDI 15f



XI. JESUS CRUCI AFFIXUS

RÉPUBLIQUE DU BURUNDI 18f



XII. JESUS TRADIDIT SPIRITUM

RÉPUBLIQUE DU BURUNDI 20f



XIII. FILIA IN SINU MATRIS

RÉPUBLIQUE DU BURUNDI 50f



XIV. JESUS IN MONUMENTO DEPOSITUS





PAR AVION

MR. GERALD LING
75 WEST STRAUB RD.
MANDFIELD, OHIO- U.S.A.

Administration Postale du Burundi

With the compliments of the
Postal Administration of Burundi

REPUBLIQUE DU BURUNDI



LA SOURCE LA

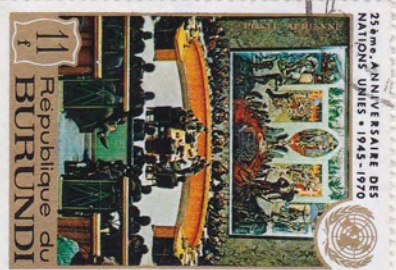
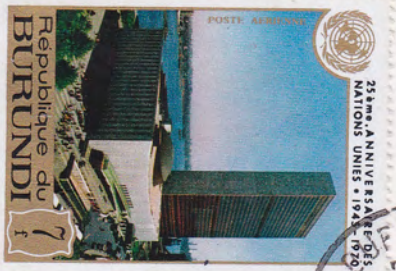

PAR AVION

Mr. GERALD LING
75 WEST STRAUB Rd
MANDFIELD, OHIO - U.S.A.



ANNEE INTERNATIONALE DE L'EDUCATION

Les dessins dépeignent des étudiants africains dans leurs différents domaines éducationnels, ainsi que les emblèmes des Nations Unies, de l'université officielle du Bujumbura, de l'école normale supérieure du Burundi et l'emblème officiel de l'année internationale de l'éducation.

The designs show African students in different educational fields, plus the symbols of the United Nations, the university official in Bujumbura, the école normale supérieure, and the official International Education Year symbol.

Poste Ordinaire: Série complète de quatre valeurs

3F, 5F, 7F et 10F. Total par série: 25 Francs

SERIE DE TIMBRES POSTE COMMEMORANT

ANNEE INTERNATIONALE DE L'EDUCATION
INTERNATIONAL EDUCATION YEAR

25ème ANNIVERSAIRE DES NATIONS UNIES
25TH ANNIVERSARY OF THE UNITED NATIONS

Premier jour: 23 octobre 1970



25ème ANNIVERSAIRE DES NATIONS UNIES

Les dessins dépeignent le bâtiment des Nations Unies, la salle du Conseil de Sécurité, Sa Sainteté le Pape Paul VI et secrétaire général U Thant aux Nations Unies, le drapeau des Nations Unies avec des drapeaux de certains membres. Le Burundi est membre du Conseil de Sécurité depuis décembre 1969.

The designs show the United Nations building, the Security Council meeting, Pope Paul VI and Secretary General U Thant at the United Nations, the U.N. flag with various member flags. Burundi has been a member of the U.N. Security Council since December 1969.

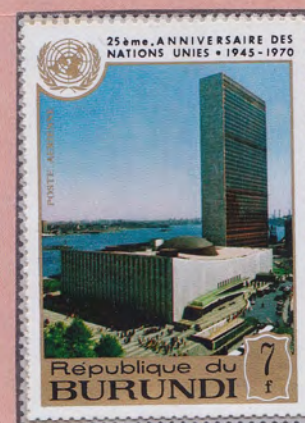

Poste Aérienne: Série complète de quatre valeurs. 7F, 11F, 26F et 40F.

Total par série: 84 Francs.

Quantité: 20,000 de chaque valeur
Format des timbres: 38 x 53 mm

Tous les timbres sont en six





QUATRIEME ANNIVERSAIRE DE
LA REPUBLIQUE DU BURUNDI

FOURTH ANNIVERSARY OF
THE REPUBLIC OF BURUNDI

VISITE DU ROI BAUDOUIIN ET DE
LA REINE FABIOLA AU BURUNDI

VISIT OF KING BAUDOUIIN AND
QUEEN FABIOLA TO BURUNDI



Poste Ordinaire: Série
complète de trois valeurs:
4F, 7F, et 11F

Poste Aérienne: Bloc -
4F, 7F, et 11F

Poste Aérienne: Série
complète de trois valeurs:
6F, 20F, et 40F



Poste Ordinaire: Bloc -
6F, 20F, et 40F



Feuilles des 15. Sheets of 15.
Format des timbres: 41 x 52 mm.

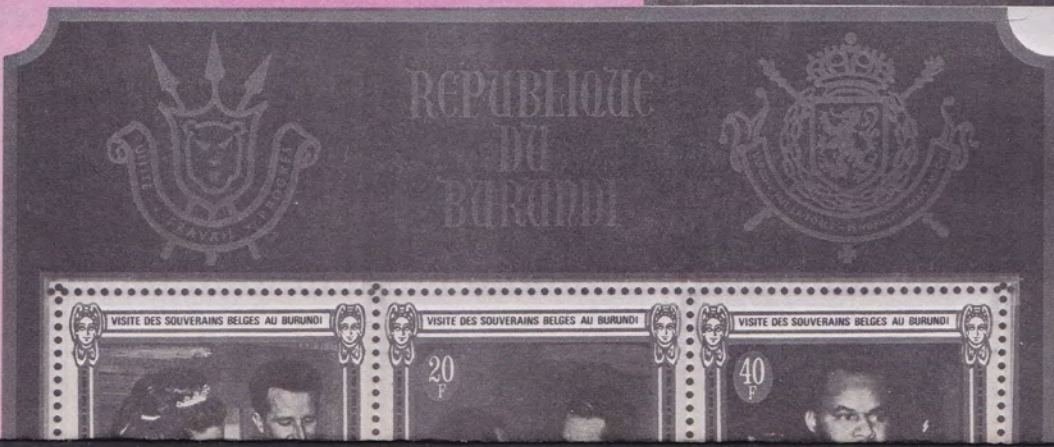
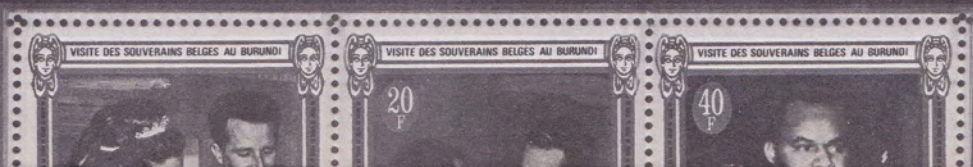
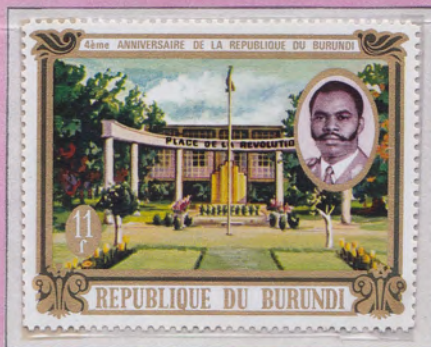



REPUBLIQUE
DU
BURUNDI



VISITE DES SOUVERAINS BELGES AU BURUNDI



REPUBLIQUE
DU
BURUNDI



VISITE DES SOUVERAINS BELGES AU BURUNDI

REPUBLIQUE DU BURUNDI

4ème ANNIVERSAIRE
DE LA REPUBLIQUE
DU BURUNDI



REPUBLIQUE DU BURUNDI

4ème ANNIVERSAIRE
DE LA REPUBLIQUE
DU BURUNDI



PAR AVION



MR. GERALD LING
75 WEST STRAUB RD.
MANSFIELD, OHIO
U.S.A.



SERIE DE TIMBRES POSTE COMMEMORANT
LE CENTENAIRE DE LENINE
 Premier jour: 31 décembre 1970

Reproduisant des peintures sur la vie de V. I. Lenine.
 Reproducing paintings on the life of Lenin (1870-1970)

Feuilles de 20 timbres.
 Format des timbres: 36 x 51 mm.
 Quantité: 20,000 de chaque valeur.

3.50F, 5F, 6.50F, 15F, et 50F
 Total par série: 80 Francs



PAR AVION

MR. GERALD LING
 75 WEST STRAUB RD
 MANDFIELD, OHIO- U.S.A.

PAR AVION



MR. GERALD LING
75 WEST STRAUB RD.
MANSFIELD, OHIO
U.S.A.



SERIE DE TIMBRES-POSTE POUR

NOËL

Jour d'émission: 14 decembre 1970



Cette série de timbres-poste prévus pour affranchir le courrier pendant la saison des Fêtes reproduit, en toutes couleurs, six grands tableaux s'inspirant de cette saison.

This series of postage stamps for use on mail during the Christmas Season, reproduces in full color six great religious paintings appropriate to the Season.



Poste Ordinaire

6.50 Francs + 1F	A. DURER (1471-1528) Adoration des Mages
11 Francs + 1F	BOTTICELLI (1447-1510) La Vierge de L'Eucharistie
20 Francs + 1F	LE GRECO (1548-1614) La Sainte Famille

--- Total par série: 37F 50c + 3F ---

Poste Aérienne

14 Francs + 3F	VELAZQUEZ (1599-1660) L'Adoration des Mages
26 Francs + 3 F	VAN CLEVE (c.1485-1540) La Sainte Famille
40 Francs + 3 F	VAN DER WEYDEN (1399-1464) La Vierge et L'Enfant

--- Total par série: 80 Francs + 9F ---

Les timbres sont été imprimés en feuilles de vingt, avec une annotation en coin sur chaque feuille portant la mention "Noël 1970" ainsi que le nom du peintre et le titre du tableau reproduit. Quantité: 20,000.

The stamps have been printed in sheets of twenty with a corner label in each sheet indicating "Noel 1970", and identifying the painter and the picture reproduced. Quantity: 20,000.



République du Burundi

Les trois timbres poste ordinaire et les trois timbres poste avion seront également présentés sous forme de deux petites feuilles souvenir, dont une pour chaque catégorie de trois timbres, avec bordures décoratives portant des inscriptions. Quantité: 20.000

République du Burundi

6,50f + 1f

République du Burundi

11f + 1f

République du Burundi

20f + 1f

République du Burundi

NOËL 1970

République du Burundi

14f + 3f

République du Burundi

26f + 3f

République du Burundi

40f + 3f

République du Burundi

NOËL 1970

République du Burundi

6,50f + 1f

République du Burundi

11f + 1f

République du Burundi

20f + 1f

République du Burundi

NOËL 1970

République du Burundi

14f + 3f

République du Burundi

26f + 3f

République du Burundi

40f + 3f

République du Burundi

NOËL 1970

SERIE DE TIMBRES-POSTE POUR

PAQUES EASTER

Jour d'émission: 2 avril 1971

Cette série de timbres-poste prévue pour affranchir le courrier pendant Les Pâques reproduit, en toutes couleurs, six grands tableaux religieux s'inspirant de cette saison.

This series of postage stamps for use on mail during the Easter period reproduces in full color six great religious paintings appropriate to the Season.



Poste Ordinaire

- 3 F.- IL SODOMA (1477-1549)
La Resurrection
- 6 F.- A. DEL CASTAGNO (1423-57)
La Resurrection
- 11 F.- CORREGGIO (c.1494-1534)
Noli Me Tangere

Poste Aérienne

- 14 F.- L. BORRASSA (1380-1424)
La Resurrection
- 17 F.- P. DELLA FRANCESCA (1420-92)
La Resurrection
- 26 F.- H. PLEYDENWYURFF (1420-72)
La Resurrection

-- Total par série: 20 Francs --

-- Total par série: 57 Francs --

Les timbres sont été imprimés en feuilles de vingt, avec une annotation en coin sur chaque feuille portant la mention "Pâques 1971" ainsi que le nom du peintre et le titre du tableau reproduit. Quantité: 30,000.

The stamps have been printed in sheets of twenty with a corner label in each sheet indicating "Easter 1971" and identifying the artist and painting reproduced.



Les trois timbres poste ordinaire et les trois timbres poste avion seront également présentés sous forme de deux petites feuilles souvenir, dont une pour chaque catégorie de trois timbres, avec bordures décoratives portant des inscriptions. Quantité: 20,000.







PAR AVION

MR. GERALD LING
75 WEST STRAUB RD.
MANSFIELD, OHIO
U.S.A.

Avec les compliments de
l'Administration Postale du Burundi

With the compliments of the
Postal Administration of Burundi